GUY HOQUET

Votre fiche bien Achat à ANTONY 92160

Terrain Antony 363 m2

ANTONY 92160

740 000 € *

* Honoraires à la charge du vendeur

Guy HOQUET GRETZ ARMAINVILLIERS

50 rue de Paris
77220 GRETZ ARMAINVILLIERS

0164420971

Terrain Antony 363 m2

TERRAIN AVEC PROJET DE CONSTRUCTION.

Terrain d'une superficie de 363 mètres carrés, situé à Antony dans le quartier FONTAINE MICHALON, dans un secteur pavillonnaire, Rue des Mûres.
Construction de 2 triplex :

1er Triplex d'une surface habitable d'environ 164m2, 4 chambre, 2 salle de bain, 1 salle d'eau, salon, cuisine, garage, terrasses. Jardin d'environ 50m2 et jardinet à l'avant d'environ 37 m2.
Prix: 365 000€

2eme Triplex d'une surface habitable d'environ 173m2, 5 chambre, 2 salle de bain, 2 salle d'eau, salon, cuisine, garage, terrasses. Jardin d'environ 30m2 et jardinet à l'avant d'environ 40 m2.
Prix: 375 000€

PERMIS OBTENU ET PURGÉ DE TOUT RECOURS.

Attends commencement de la construction.

Vends le projet avec le terrain, possibilité de faire construire le projet avec nos partenaires.

Fiche technique du bien

Bilan énergétique

DPE non communiqué

GES non communiqué

Photos du bien

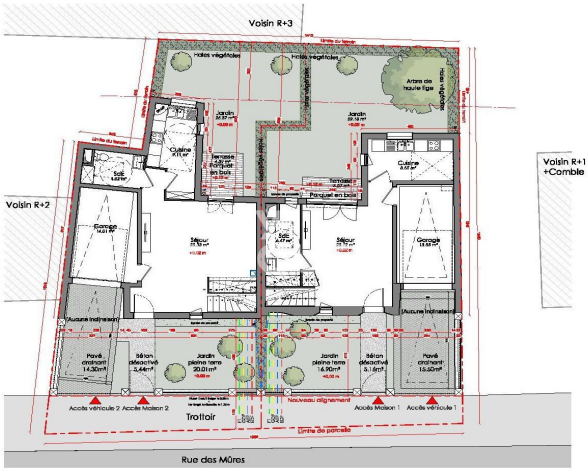
Voisin R+3
Haies végétales
Haies végétales
Arbre de haute tige
Haies végétales
Haies végétales
Jardin
Jardin
Cuisine
Cuisine
Terrasse
Terrasse
Parquet en bois
Voisin R+2
Voisin R+1
+Comble
Garage
Séjour
Séjour
Garage
Aucune indication
Aucune indication
Pavé drainant
Béton désactivé
Jardin pleine terre
Jardin pleine terre
Béton désactivé
Pavé drainant
Accès véhicule 2
Accès Maison 2
Trottoir
Nouveau alignement
Accès Maison 1
Accès véhicule 1
Limite de parcelle
Rue des Mûres